



IMPORTANT ! INFORMATION

Archivage des Attestations de Conformité visées



ARCHIVAGE DES ATTESTATIONS DE CONFORMITÉ VISÉES DEPUIS PLUS DE 2 ANS (6 ANS POUR LOI ALUR)

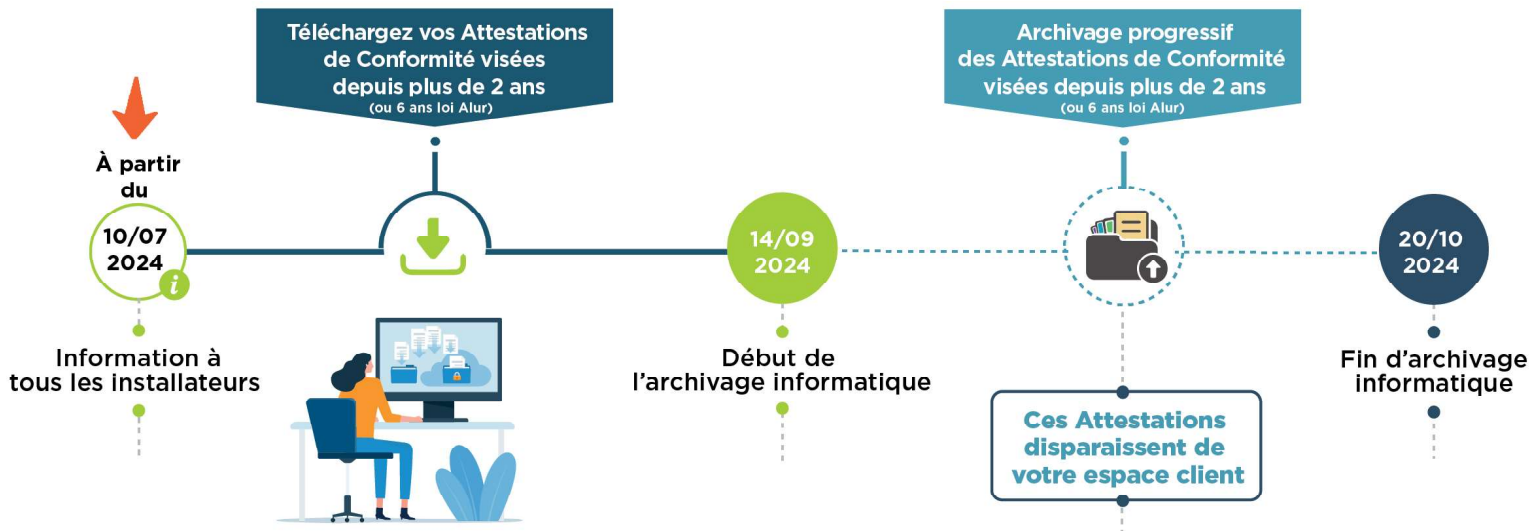

Chers Clients,

Jusqu'à présent vous pouvez retrouver l'ensemble de vos Attestations de Conformité visées dans votre espace client à la rubrique [Mes attestations visées](#) ou [Mes Dossiers CONSUEL](#) quelle que soit la date de leur visa.

The screenshot shows the user interface of the monespaceconsuel website. The navigation bar includes 'Mes services', 'Mon compte', and 'Gérer mes utilisateurs'. The main content area is titled 'Mes services' and contains several service cards:

- Site Marchand:** Achetez en ligne vos attestations (électroniques ou non) - Acheter des produits Consuel
- Mes services dématérialisés:** Préparez, remplissez et envoyez directement en ligne vos attestations de conformité électroniques - Mon Portefeuille, Gérer mes chantiers, Envoyer mon dossier pour visa, Chantiers envoyés, Corriger des attestations
- AC « Express »:** Remplissez et envoyez instantanément votre attestation de conformité électronique pour un logement - AC "Jaune" Express
- Mes dossiers Consuel:** Suivez l'avancement de vos dossiers, consultez vos courriers, envoyez nous un message - Accéder à mes dossiers
- Mes attestations visées:** Téléchargez et imprimez vos attestations de conformité - Consulter les ACs visées pour une 1ère mise en service par GRD (1879), Consulter les ACs visées non destinées aux GRDs (1697)

The 'Mes dossiers Consuel' and 'Mes attestations visées' sections are highlighted with a red border in the original image.

À partir du 14 septembre, nous mettrons en place l'archivage informatique des Attestations de Conformité visées, de la manière suivante :



- Toutes les Attestations de Conformité, quel que soit leur type, visées depuis plus de 2 ans seront archivées et vous ne les retrouverez plus dans votre espace client.
- Sauf les Attestations de Conformité jaunes pour une rénovation électrique du logement, entrant dans le cadre de la loi ALUR, qui seront archivées à partir de 6 ans après la date de leur visa et ne seront plus disponibles dans cet espace.

Pour les Attestations de Conformité visées qui sont actuellement dans vos dossiers de monespaceconsuel.com, nous procéderons à leur archivage progressivement, entre le 14 septembre et le 20 octobre 2024.

Dès aujourd'hui et jusqu'au 14 septembre, vous avez la possibilité de télécharger vos Attestations de Conformité visées qui ont plus de 2 ans (et plus de 6 ans pour les Attestations jaunes loi ALUR) afin de les sauvegarder, au cas où vous en auriez besoin dans le futur.



→ Pour ce faire,

- rendez-vous sur votre espace client, à la rubrique [Mes Attestations visées](#),
- choisissez votre onglet CONSUEL
- sélectionnez les dossiers à télécharger et cliquez sur [Télécharger pour archivage](#).

Mes Services > Gérer mes attestations visées

Gérer mes attestations visées

Rechercher un dossier

Nom : _____ Adresse : _____ CP : _____
Ville : _____ Nature : Tous Numéro PDL/PRM : _____
N° Attestation : _____
Date Visa entre le : _____ et le : _____
Statut : Tous N° Envoi : _____ Réf. CONSUEL : _____
Nom fichier : _____ Statut de téléchargement : Tous

1883 résultat(s)
Cliquez sur la ligne pour obtenir le suivi.

CONSUEL-1 ère mise en service par GRD | CONSUEL-Non destiné au GRD

ZIP PDF **TELECHARGER POUR ARCHIVAGE**

Ref. (s)	Nom	Tranche	Ville	Adresse	Nb AC	Relocation	Outils
<input checked="" type="checkbox"/> 21304391 23L0591449-1	ENEDIS TEST1		LILLE	21 RUE CAUMARTIN	1	Non	GERER AC
<input checked="" type="checkbox"/> 21304312 23P0759751-4	TEST 2 AVEC GRD ENEDIS TEST PATCH ENEDIS		PARIS 17	21 RUE AMPERE	1	Non	GERER AC
<input checked="" type="checkbox"/> 23P0759751-1	TEST 2 AVEC GRD ENEDIS TEST PATCH ENEDIS		PARIS 17	21 RUE AMPERE	1	Non	GERER AC
<input type="checkbox"/> 2300490240-1	RENOU Olivier RENOU Olivier et Blandine		OREE D ANJOU	6 LE HAMEAU DU POIRIN SAINT SAUVEUR DE LANDEMONT	1	Non	GERER AC
<input type="checkbox"/> 2350382402-1	BABAZ Mathieu BABAZ		ST ETIENNE DE CROSSEY	362 362 RUE DU CHARRAT	1	Non	GERER AC

1 2 3 4 5 6 7 ... 375 376 377 >>>

Afficher 5/10/25/50



Pour accélérer le temps de téléchargement, vous pouvez choisir le nombre de dossiers à afficher par page (afficher 5/10/25/50) pour en sélectionner davantage.



Ces nouvelles règles d'archivage informatique que nous mettrons en place visent une meilleure performance de nos services en ligne et vous permettront d'obtenir plus rapidement les résultats lors de vos recherches sur www.monespaceconsuel.com